



หลักเกณฑ์และเงื่อนไขการประเมินผลงาน
พนักงานครูและบุคลากรทางการศึกษาขององค์การบริหารส่วนตำบล
เพื่อให้มีหรือเลื่อนวิทยฐานะชำนาญการ
(หลักเกณฑ์เดิม)



จัดทำโดย : นายธนรินทร์ ภิญญาชาติ นักทรัพยากรบุคคลชำนาญการ



HRSangtho



hrsangtho@gmail.com



045429336



คุณสมบัติของผู้ขอประเมิน

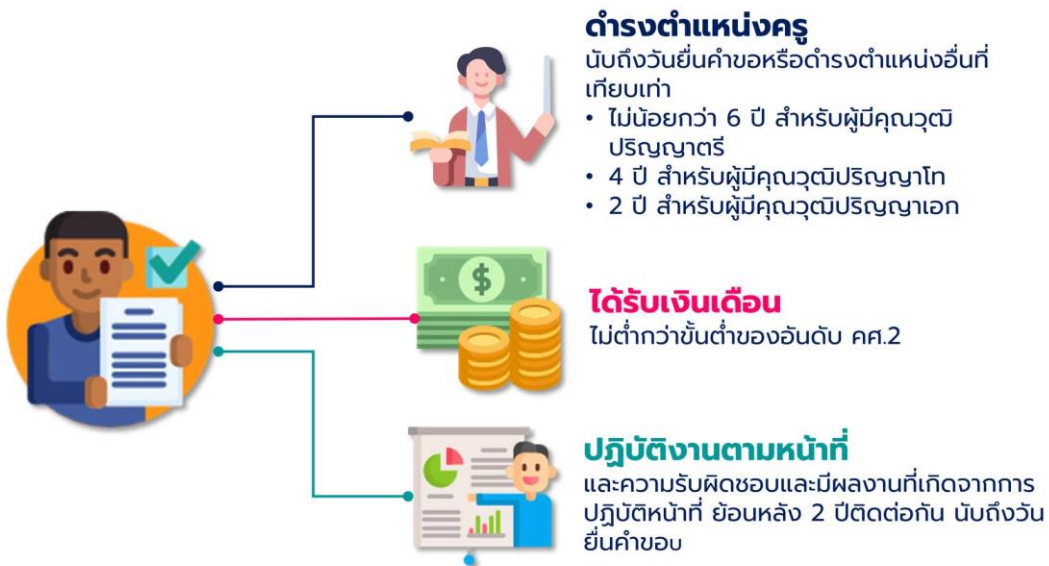

จัดทำโดย : นายธนรินทร์ ภิญญาชาติ นักทรัพยากรบุคคลชำนาญการ



HRSangtho



hrsangtho@gmail.com



045429336

ขอขอบคุณ ข้อมูลเมื่อประชาสัมพันธ์จาก งานการเจ้าหน้าที่ อบต.สร้างก่อ



ระยะเวลาการยื่นคำขอประเมิน

ให้ยื่นคำขอรับการประเมินตามห่วงระยะเวลา ดังนี้

ระหว่างวันที่
1 - 30 เมษายน
ของทุกปี



ระหว่างวันที่
1 - 31 ตุลาคม
ของทุกปี



เกณฑ์การประเมินและตัดสิน



ด้านวินัย คุณธรรม จริยธรรม และ จรรยาบรรณวิชาชีพ

- การมีวินัย
- การประพฤติ ปฏิบัติตนเป็นแบบอย่างที่ดี
- การดำรงชีวิตอย่างเหมาะสม
- ความรักและศรัทธาในวิชาชีพ
- ความรับผิดชอบในวิชาชีพ



ด้านคุณภาพการ ปฏิบัติงาน

1. สมรรถนะหลัก
 - การมุ่งผลสัมฤทธิ์
 - การบริการที่ดี
 - การพัฒนาตนเอง
 - การทำงานเป็นทีม
2. สมรรถนะประจำสายงาน
 - การออกแบบการเรียนรู้
 - การพัฒนาผู้เรียน
 - การบริหารจัดการชั้นเรียน



ด้านผลงานที่เกิดจาก การปฏิบัติหน้าที่ในด้าน การเรียนการสอน

- การจัดการเรียนรู้
- การพัฒนาวิชาการ
- ผลที่เกิดกับผู้เรียน
- การปฏิบัติจริง
- เอกสารรายงานผลงานที่เกิดจากการปฏิบัติหน้าที่

ผู้ที่ผ่านเกณฑ์การประเมินต้องได้คะแนนแต่ละด้านจากกรรมการทั้ง 3 คน เฉลี่ยไม่ต่ำกว่าร้อยละ 65





วิธีการประเมิน

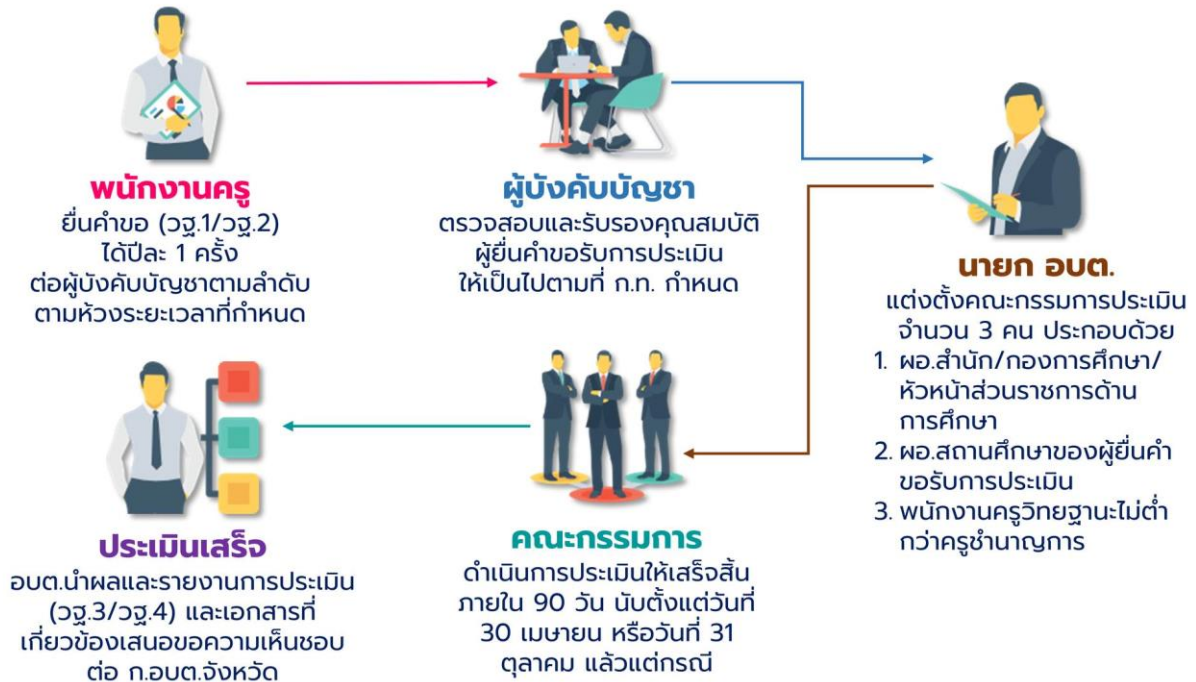

จัดทำโดย : นายณรินทร์ ภิญญาชาติ นักทรัพยากรบุคคลชำนาญการ



HRSangtho



hrsangtho@gmail.com



045429336



การแต่งตั้ง



จัดทำโดย : นายณรินทร์ ภิญญาชาติ นักทรัพยากรบุคคลชำนาญการ



HRSangtho



hrsangtho@gmail.com



045429336

ขอขอบคุณ ข้อมูลเมื่อประชาสัมพันธ์จาก งานกาณ์เจ้าหน้าที อบต.สร้างล่อ

